

Ojdå, blev det så?!

Slaktskador, surskador,
berednings-skador m.m

Våra arbetsrutiner

- Eventuell renskärning och granskning av skinnen
- Inmärkning (stansning)
- Sortering på olika beredningsalternativ och registrering i vårt system
- Vid grova skador, dålig saltning eller liknande kontaktar vi kunden
- Följesedelns fylls i och eventuella anmärkningar noteras
- Ordererkännande med beräknad lev.tid och noteringar gjorda på följesedeln skickas till kund ca 3-4 veckor efter att skinnen är genomgångna.

Avtagningen av skinnet

Olika avdragnings tekniker på slakterierna ger olika form på skinnen – även efter beredning

T.ex.

- Visby – korta och breda. Avknådning i vagg - liggande
- Linköping – långa och smala. Avdragning med maskin – hängande
- Hemslakt – mycket vanligt med flåskador och fettrester. (kan ibland se ut precis hur som helst)

Riktigt uselt avtaget skinn
(faktiskt från ett "slakteri")



Riktigt snyggt avtaget skinn



Saltningen

- Det är viktigt att saltningen görs så fort skinnet svalnat eftersom förruttnelseprocessen påbörjas i skinnet så fort det är avtaget från kroppen. För sen saltning gör att skinnet surnar.
- Använd absolut inte vägsalt eftersom det innehåller kemikalier som löser upp lädret
- Använd helst nytt salt eftersom det konserverar lädret snabbare än salt som använts tidigare. Gammalt salt kan också innehålla bakterier som gör att lädret surnar.
- Skinnen måste ligga minst 10-14 dagar i salt innan de levereras in till oss
- Ett välsaltat och svalt förvarat skinn kan ligga länge (ca 6 mån.) utan att bli förstört



**Invikta partier som inte blivit
saltade leder till surskador**



**Även tjocka lager med fettrester
som hindrar saltet från att tränga
ner i lädret leder till surskador**



När man förvarar skinnen hemma under den varmare delen av året är det viktigt att man gör det så svalt som möjligt. Använd enbart nytt salt eftersom begagnat salt kan innehålla bakterier som fortsätter att utvecklas under förvaringen. Bakteriangripna skinn är röda/rosa på lädersidan och risken för att ullen släpper när skinn tas i arbete är mycket stor.

Surskadorna yttrar sig som kala
fläckar med glatt läder.

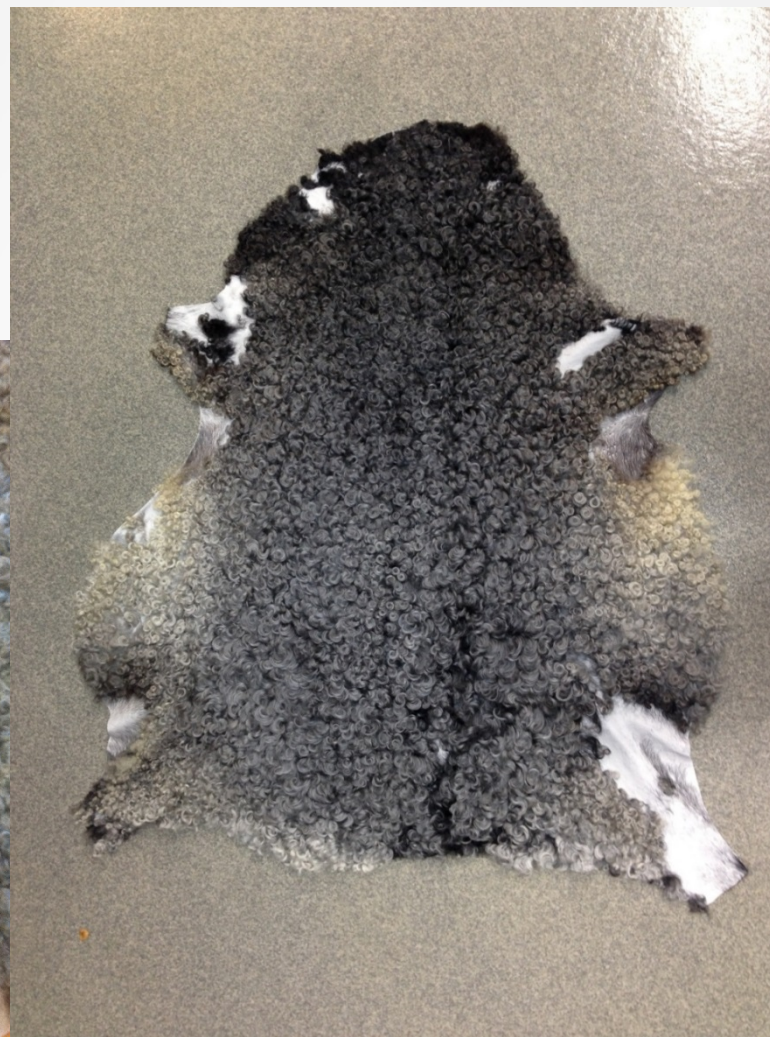

Olika typer av slaktskador



Reva vid framben

Olika typer av slaktskador



Stor reva vid nacken

Olika typer av slaktskador



Stor reva i sidan – del fattas

Olika typer av slaktskador

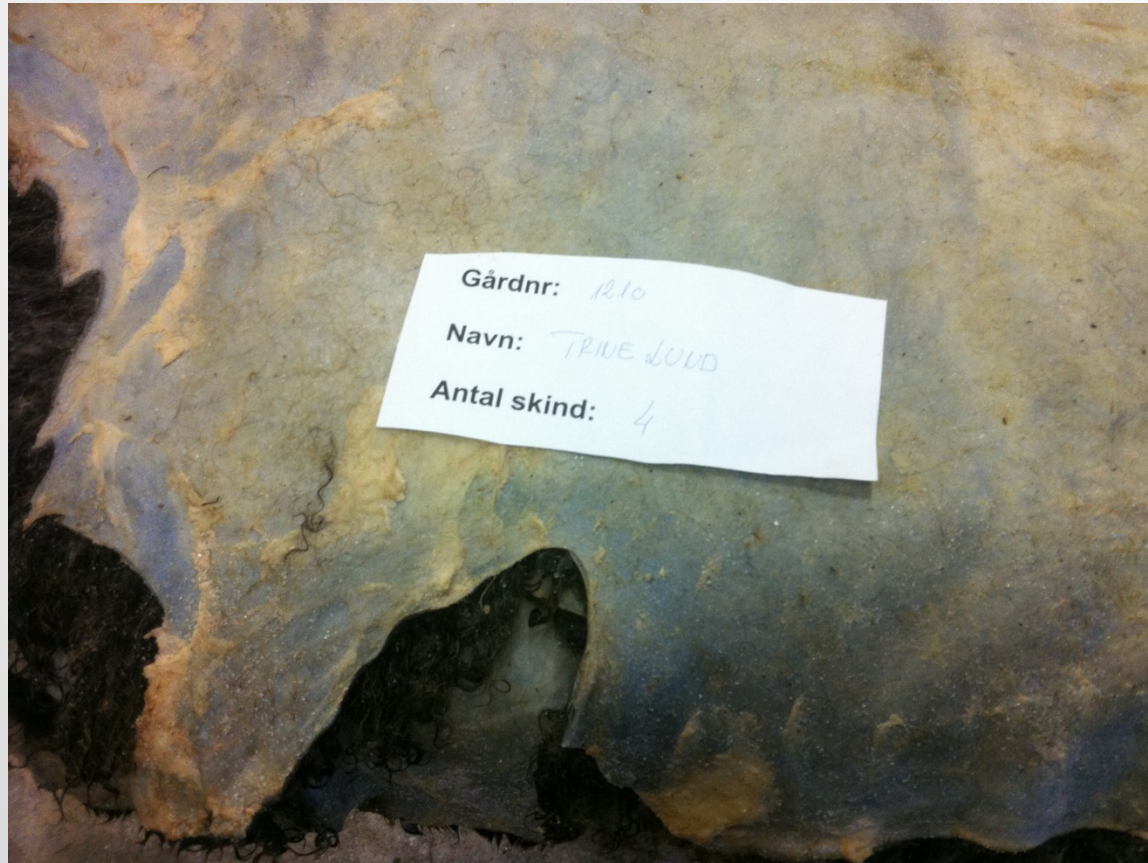

Hårt skuren ljumske

Olika typer av slaktskador



Hårt skuren ljumske – sett från ullsidan

Vid fläskningen av skinnen så trycker en gummivals skinnet mot en kniv som avlägsnar fett-, köttrester och hinnor från lädret. Har skinnet då någon av dessa skador från slakten kan dessa förvärras i den här delen av processen.

Olika typer av slaktskador



Mycket flåhål & knivmärken

Mindre flåhål lagas i samband med beredningen men som i fallet här bredvid går det inte att laga det eftersom hålet är för stort och runt.

Knivmärken innebär ett generellt försvagat läder och det finns alltid risk att skinnet brister i samband med beredningen på just dessa ställen i samband med fläskning och sträckning av skinnet

Olika typer av slaktskador



Långsmal nacke / "normalt" skinn

Vad är spindellull?

Hur påverkar den skinnet?

- Spindelullen – en rest från det som tidigare varit bottenull?
(enligt en teori från Allan Waller som studerat ull från gotlandsfåret från förr och jämfört med dagens uppfödning)
- Det engelska ordet för det är "Binders" vilket är en bra förklaring till vad det är. Den binder nämligen ihop lockstaplarna.
- Förekommer i princip i alla besättningar – dock olika mycket
- Orsakar problem vid beredningen eftersom den tovar ihop ullen och det kan då leda till att skinnen blir skadade i den vidare processen som tex vid fläskning, sträckning eller kardning.
- Mycket av spindelullen försvinner i samband med kardningen och klippningen av skinnet
- Mattar glansen i skinnen



Skinn med mycket spindelull



Skinn med mindre spindelull

Skinn som är fulla med "mat" i ullen är extremt svåra att bereda med ett bra resultat om det över huvud taget går. Efter surskadade skinn är detta den vanligaste orsaken till att skinn kasseras redan på råskinns slagret. Undvik därför att utfodra så att maten hamnar i pälsen på djuren.



Alla päls & plädskinn klipps redan i rått tillstånd. I våtklipp-maskinen skärs ull av med en bandkniv och sitter det då mycket tovor, kardborrar, grenar eller i värsta fall **TAGGTRÅD** i skinnet kan det skadas i den här klippningen. Tjocka fettrester på lädersidan kan leda till att skinnet blir ojämnt klippt - klippskada



Med förhoppning om att ni kommer att förstå
våra noteringar och anmärkningar bättre
framöver

Stort TACK